

AO
CMTA

Załącznik Nr 1 do Regulaminu

Formularz zgłoszenia Projektu do Budżetu Obywatelskiego Miasta Lubartów

Poniższe pola należy wypełniać DRUKOWANYMI literami:

1. Numer identyfikacyjny Projektu (wypełnia Urząd Miasta Lubartów)

AO.8041.12.2023

2. Tytuł Projektu

AAC czyli wykonanie obiektu małej architektury przy budynku ul. Lubelska 59 w Lubartowie

3. Lokalizacja Projektu

Przy projekcie inwestycyjnym wymagane jest podanie numerów działek.

obręb 10-Lubelska

218/3 – własność Gmina Miasto Lubartów

218/4 – własność Gmina Miasto Lubartów (użytkowanie wieczyste Spółdzielnia Mieszkaniowa w Lubartowie)

440/3 – własność Gmina Miasto Lubartów (użytkowanie wieczyste Spółdzielnia Mieszkaniowa w Lubartowie)

4. Skrócony opis Projektu

Informacje zawarte w tym punkcie powinny zawierać maksymalnie 1000 znaków. Opis ten powinien wskazywać najistotniejsze elementy Projektu.

Projekt przewiduje zagospodarowanie przestrzeni przed budynkiem Lubelska 59. Planuje się likwidację istniejących zieleńców i murków. Zostaną wykonane nowe kwietniki parkowe z betonu architektonicznego oraz siedziska z betonu architektonicznego wykończonych drewnem. Powstanie nowy chodnik z kostki betonowej o barwie szarej gr. 8 cm. Projekt zakłada wykonanie opaski wokół drzew oraz zakup roślin do powstałych kwietników.

5. Szczegółowy opis Projektu

Prosimy o niepodawanie propozycji wykonawców realizujących projekty. Wybór konkretnego podmiotu realizującego dany Projekt zostanie dokonany przez Gminę Miasto Lubartów w ramach procedur określonych prawem.

Przestrzeń znajdująca się przed budynkiem Lubelska 59 to obszar, który użytkują mieszkańcy Lubartowa oraz osoby korzystające z komunikacji publicznej i przyległego przystanku. Projekt zwiększy komfort mieszkańców. Powstała strefa stanie się miejscem do odpoczynku osób starszych w drodze do szpitala, zmierzających w strony centrum lub w kierunku południowej części miasta. Wiele osób oczekuje na przyjazd autobusu w tym dużo młodzieży szkolnej w czasie roku szkolnego. Zagospodarowanie tego terenu pozwoli na bezkolizyjne użytkowanie obszaru. Powstanie ok. 139 m² nowego chodnika z kostki betonowej. Projekt przewiduje wykonanie 14 szt. kwietników parkowych pod nowe nasadzenia. Zasadzenie nowych roślin pozwoli na uprzyjemnienie walorów estetycznych np. podczas oczekiwania na autobus. Przewiduje się 10 szt. nowoczesnych siedzisk z betonu architektonicznego wykończonych drewnem. W życiu codziennym ławka powinna być nie tylko praktyczna. Ważny jest także design i odporność na niesprzyjające warunki atmosferyczne. Istotne jest także by ławki były ergonomiczne, a szczególnie ich element były dostosowane do potrzeb osób w podeszłym wieku. Projekt w kompleksowy sposób przewiduje zmianę charakterystyki miejsca. Pozwoli, aby teren stał się funkcjonalny. Spełni wymagania estetyki i harmonijnie będzie komponować się z otaczającym krajobrazem. Obszar objęty projektem to jedno z ostatnich miejsc w centrum Lubartowa, które nie zostało zrewitalizowane. Po wykonaniu obiektu małej architektury przy budynku Lubelska 59 całość stworzy nowy ład architektoniczny tej części miasta.

6. Szacunkowe koszty Projektu

A. Musiało

Urząd Miasta Lubartów
ul. Jana Pawła II 12

10385 23 DPK

Wpłynęło dn. 03-10-2023

Przyjęto przez:

Pracownik B01



025004112

Lp.	Składowa część Projektu	Koszt
1.	Dokumentacja (wymagana w przypadku projektów inwestycyjnych. Szacunkowy koszt dokumentacji to ok. 5% całości inwestycji)	12 683,79
2.	Kosztorys ofertowy	249 616,77
	Suma	266 359,56

7. Dane wnioskodawcy Projektu

Wnioskodawca jest osobą pełnoletnią/~~niepełnoletnią~~ (niepotrzebne skreślić).

W przypadku osoby niepełnoletniej należy podać dane przedstawiciela ustawowego.

Imię i nazwisko	Telefon, adres poczty elektronicznej*
Andrzej Mikołajczak	

8. Załączniki

Uwaga! Obowiązkowo należy załączyć zapytanie ofertowe dotyczące realizacji Projektu skierowane do podmiotu, z którego przedmiotem działalności związana jest realizacja Projektu oraz odpowiedź tego podmiotu, która powinna określać co najmniej szacunkowy koszt realizacji Projektu. Inne, nieobowiązkowe załączniki to m.in. zdjęcia poglądowe, plany, mapy, specyfikacje związane z projektem proponowanym do realizacji.

Lp.	Tytuł załącznika
1.	Projekt zagospodarowania terenu – mapa sytuacyjna budynek Lubelska 59
2.	Obiekt małej architektury – wizualizacje
3.	Obiekt małej architektury – rzut i przekrój
4.	Prośba do Zarządu Spółdzielni Mieszkaniowej w Lubartowie
5.	Zaproszenie i Oferta wykonania obiektu małej architektury wraz z kosztorysem
6.	Oświadczenie Zarządu Spółdzielni Mieszkaniowej w Lubartowie o wyrażeniu zgody na zawarcie umowy użyczenia działek

9. Zgody i oświadczenia

Należy wpisać „X” w kolumnie „Tak” wiersza z treścią zgody lub oświadczenia jako akceptację. W przeciwnym przypadku należy tę komórkę pozostawić pustą.

Tak	Treść zgody lub oświadczenia
x	Oświadczam, że do udostępnionych przeze mnie, na rzecz Gminy Miasta Lubartów, załączników zwanych dalej „Materiałami”, posiadam prawa pozwalające na ich udostępnienie osobom trzecim celem publikacji na stronie internetowej Urzędu Miasta Lubartów. Publikacja Materiałów na stronie internetowej Urzędu Miasta Lubartów nie będzie naruszała praw osób trzecich, w tym m.in. autorskich praw majątkowych i osobistych do utworu, oraz prawa do wizerunku. Wyrażam zgodę na nieodpłatne wykorzystanie, w tym opracowanie i modyfikację, Materiałów w celu publikacji na stronie internetowej Urzędu Miasta Lubartów. W przypadku wystąpienia osób trzecich przeciwko Gminie Miasto Lubartów lub innym podmiotom zaangażowanym w prowadzenie strony Urzędu Miasta Lubartów z jakimikolwiek roszczeniami, z tytułu naruszenia praw osobistych lub majątkowych, w związku z publikacją Materiałów na stronie Urzędu Miasta Lubartów, zobowiązuję się do zaspokojenia tych roszczeń, oraz pokrycia wszelkich kosztów, jakie w związku

A. Mikołajczak

	z tym wystąpieniem Gmina Miasto Lubartów lub inny podmiot zaangażowany w prowadzenie strony Urzędu Miasta Lubartów poniosły.
x	Wyrażam zgodę na udostępnienie moich danych osobowych, tj. imienia i nazwiska, przez Gminę Miasto Lubartów, 21-100 Lubartów, ul. Jana Pawła II 12, na stronie internetowej Urzędu Miasta Lubartów w związku z udziałem w procedurze Budżetu Obywatelskiego Miasta Lubartów.
x	Oświadczam, że zapoznałem(-łam) się z klauzulą informacyjną dotyczącą ochrony moich danych osobowych, dostępną na stronie internetowej www.lubartow.pl/ .

03.10.2023 r.

Data

Andrzej Kwiecień

Czytelny podpis Wnioskodawcy

KLAUZULA INFORMACYJNA O PRZETWARZANIU DANYCH OSOBOWYCH
(dla osoby zgłaszającej projekt w ramach Budżetu Obywatelskiego Miasta Lubartów)

W związku z realizacją wymogów Rozporządzenia Parlamentu Europejskiego i Rady (UE) 2016/679 z dnia 27 kwietnia 2016 r. w sprawie ochrony osób fizycznych w związku z przetwarzaniem danych osobowych i w sprawie swobodnego przepływu takich danych oraz uchylenia dyrektywy 95/46/WE (ogólne rozporządzenia o ochronie danych „RODO”), informujemy o zasadach przetwarzania Pani/Pana danych osobowych oraz o przysługujących Pani/Panu prawach z tym związanych.

1. Administratorem Pani/Pana danych osobowych przetwarzanych w Urzędzie Miasta Lubartów jest: Burmistrz Miasta Lubartów, z siedzibą przy ul. Jana Pawła II 12, 21-100 Lubartów.
2. Jeśli ma Pani/Pan pytania dotyczące sposobu i zakresu przetwarzania Pani/Pana danych osobowych w zakresie działania Urzędu Miasta Lubartów, a także przysługujących Pani/Panu uprawnień, może się Pani/Pan skontaktować z Inspektorem Ochrony Danych w Urzędzie za pomocą adresu iod@um.lubartow.pl.
3. Pani/Pana dane osobowe przetwarzane będą w celu przeprowadzenia konsultacji społecznych w ramach Budżetu Obywatelskiego Miasta Lubartów.
4. Pani/Pana dane osobowe przetwarzane są na podstawie art. 5a ust. 7 pkt 1 ustawy z dnia 8 marca 1990 r. o samorządzie gminnym.
5. Odbiorcami Pani/Pana danych osobowych będą podmioty upoważnione na podstawie przepisów prawa. Dodatkowo dane te mogą być dostępne dla usługodawców wykonujących zadania na zlecenie Administratora w ramach świadczenia usług serwisu, rozwoju i utrzymania serwisów informatycznych.
6. Przysługują Pani/Panu z wyjątkami zastrzeżonymi przepisami prawa, następujące uprawnienia: prawo dostępu do treści swoich danych osobowych, prawo do ich sprostowania, usunięcia, jak również prawo do ograniczenia ich przetwarzania, prawo do wniesienia sprzeciwu wobec przetwarzania Pani/Pana danych osobowych.
7. Podanie przez Panią/Pana danych osobowych jest dobrowolne, lecz brak podania danych osobowych będzie skutkowało brakiem możliwości zgłoszenia projektu w ramach Budżetu Obywatelskiego Miasta Lubartów.
8. W przypadku uznania, iż przetwarzanie Pani/Pana danych osobowych narusza przepisy RODO, przysługuje Pani/Panu prawo wniesienia skargi do organu nadzorczego, którym w Polsce jest Prezes Urzędu Ochrony Danych Osobowych.
9. Pani/Pana dane osobowe będą przetwarzane, przez okres niezbędny do realizacji celu przetwarzania wskazanych w pkt 3, lecz nie krócej niż okres wskazany w przepisach o archiwizacji tj. w jednolitym rzeczowym wykazie akt organów gminy.
10. Pani/Pana dane nie będą przetwarzane w sposób zautomatyzowany oraz profilowane.

Andrzej Mikołajczak

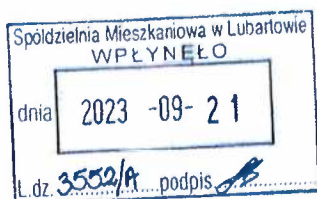

NT3

21.09.2023

Lubartów, 21.09.2023 r.

A handwritten signature in blue ink, appearing to be "AM", written over the date and location text.

Do Zarządu
Spółdzielni Mieszkaniowej
w Lubartowie

Zwracam się z prośbą o sporządzenie w moim imieniu zapytania ofertowego dotyczącego AAC czyli wykonanie obiektu małej architektury przy budynku ul. Lubelska 59 w Lubartowie w celu znalezienia potencjalnego Wykonawcy oraz skosztorysowania prac. Sam nie mogę wystąpić z takim zapytaniem, ponieważ moja osoba nie jest dysponentem gruntu. Działki nr 218/4, 440/3 znajdują się w użytkowaniu wieczystym Spółdzielni Mieszkaniowej w Lubartowie. Projekt chciałbym zgłosić do Budżetu Obywatelskiego Miasta Lubartów.

Andrzej Mikołajczak



SPÓŁDZIELNIA MIESZKANIOWA

21-100 LUBARTÓW, ul. CICHA 6

konto bankowe: PKO BP S.A. O/Lubartów nr 57 1020 3206 0000 8402 0004 4255

REGON 000 486 474

NIP: 714-020-00-33

Telefony:

fax: (0-81) 855-30-15

Administracja:

(0-81) 463-90-16

Kier. Działu GZM:

(081) 463-90-15

Inwestycje:

(0-81) 463-90-17

Zgłoszenia usterek:

ul. Zielona 9

(081) 463-90-41

Telefon dyżurny

605-331-078

Nasz znak: NTI/...../2023

Data: 22.09.2023 r.

Usługi Inżynierskie

mgr inż. Henryk Wierzbicki

ul. Bełżycka 3

24-160 Wąwolnica

Zaproszenie do składania ofert dotyczącego zapytania o cenę na wykonanie obiektu **małej architektury przy budynku ul. Lubelska 59 w Lubartowie.**

Ogólny zakres robót wskazany jest poniżej – szczegółowy opis budynku znajduje się w opracowanej dokumentacji technicznej.

Zakres robót do wykonania:

- likwidacja murków i zieleńców przy budynku od strony zachodniej i wykonanie w tym miejscu chodnika oraz gazonów kwiatowych z miejscami do siedzenia (mała architektura).

Załącznik:

- Dokumentacja techniczna

Sprawę prowadzi:

**Dział Wdrożenia Programów
Pomocowych oraz Inwestycji**

Tel. (081) 463 90 17

Zastępca Zarządu

mgr Karina Kuczykowska

PREZES ZARZĄDU

mgr Jacek Tomasiak

Lubartów, dn. 02.10.2023 r.

SPÓŁDZIELNIA MIESZKANIOWA

21-100 Lubartów, ul. Cicha 6

W odpowiedzi na pismo z dnia 22.09.2023 r. przedstawiam ofertę na wykonanie obiektu małej architektury przy budynku ul. Lubelskiej 59 w Lubartowie w wysokości 202 940,46 zł netto (249 616,77 zł brutto).

Z poważaniem,

Usługi Inżynierskie

ul. Cicha 6, Lubartów
21-100 Lubartów, ul. Cicha 6
14-159

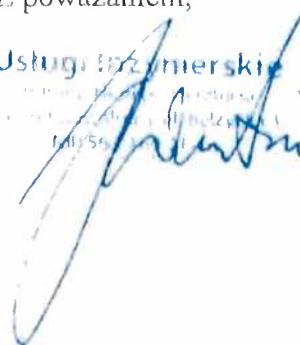

KOSZTORYS OFERTOWY

NAZWA INWESTYCJI : REMONT ZAGOSPODAROWANIA PRZY BUDYNKU USŁUGOWYM
ADRES INWESTYCJI : 21-100 Lubartów, ul. Lubelska 59
INWESTOR : Spółdzielnia Mieszkaniowa w Lubartowie
ADRES INWESTORA : 21- 100 Lubartów, ul. Cicha 6
WYKONAWCA ROBÓT : USŁUGI INŻYNIERSKIE mgr inż. Henryk Wierzbicki
ADRES WYKONAWCY : 24-160 Wąwolnica ul. Bełzycka 3
BRANŻA : budowlana

SPORZĄDZIŁ KALKULACJE : mgr inż. Henryk Wierzbicki
DATA OPRACOWANIA : 09.2023

Stawka roboczogodziny : 35,00 zł

NARZUTY

Koszty pośrednie [Kp]	80,00 % R+S
Zysk [Z]	11,00 % R+S+Kp(R+S)
Koszty zakupu [Kz]	15,00 % M

Wartość kosztorysowa robót bez podatku VAT : 202 940,46 zł
Słownie: dwieście dwa tysiące dziewięćset czterdzieści i 46/100 zł

WYKONAWCA :

INWESTOR :

Data opracowania
09.2023

Data zatwierdzenia

mgr inż. Henryk Wierzbicki

upr. bud. nr 1111/2019

Usługi Inżynierskie

mgr inż. Henryk Wierzbicki
24-160 Wąwolnica ul. Bełzycka 3
tel. 71 711 11 11

Lp.	Podstawa	Opis i wyliczenia	j.m.	Poszcz.	Razem
1		roboty rozbiórkowe			
1	KNR 4-04	Rozebranie kwietników/gazonów przed budynkiem	m ³		
d.1	0101-02	analogia			
		((2,3*9,5)*0,5)*2	m ³	21,850	
				RAZEM	21,850
2	KSNR 6	Ręczne rozebranie nawierzchni z kostki kamiennej nieregularnej na pod- sypce cementowo-piaskowej	m ²		
d.1	0803-02				
		(2,3+3)*42,78-2,3*9,5*2-(2,63+12,43+5,75)*1,5	m ²	151,819	
				RAZEM	151,819
3	KNNR 6	Rozebranie podbudowy z gruntu stabilizowanego gr. 10 cm mechanicznie (wraz z zagospodarowaniem materiału z rozbiórki przez Wykonawcę)	m ²		
d.1	0801-04				
		(2,3+3)*42,78-2,3*9,5*2-(2,63+12,43+5,75)*1,5	m ²	152	
				RAZEM	152
4	KNR-W 4-01	Wywiezienie samochodami samowyladowczymi gruzu z rozbiieranych kon- strukcji na odległość 1 km	m ³		
d.1	0109-17				
		poz.1	m ³	21,850	
		poz.2*0,08	m ³	12,146	
		poz.3*0,1	m ³	15,200	
				RAZEM	49,196
5	KNR-W 4-01	Wywiezienie samochodami samowyladowczymi gruzu z rozbiieranych kon- strukcji na każdy następny 1 km	m ³		
d.1	0109-20				
		Krotność = 10			
		poz.4	m ³	49,196	
				RAZEM	49,196
2		Chodnik			
6	KNNR 6	Profilowanie i zagęszczanie podłoża wykonywane ręcznie w gruncie kat. II- IV pod warstwy konstrukcyjne nawierzchni	m ²		
d.2	0103-01				
		(2,3+3)*42,78-(5,75+12,43+2,63)*1,5-1,2*0,5*6-9,5*2,3*2-2*2,3*2	m ²	139,019	
				RAZEM	139,019
7	KNNR 6	Wykonanie podbudowy z gruntu stabilizowanego cementem Rm=2,5 MPa , gr. w-wy 10 cm	m ²		
d.2	0109-01 z.o. 2.7. 9902-01				
		poz.6	m ²	139	
				RAZEM	139
8	KNNR 6	Ustawienie obrzeży betonowych 6x20cm na podsypce cementowo - pias- kowej 1:4 gr. 5 cm	m		
d.2	0404-05				
		5,3+42,78+3	m	51	
				RAZEM	51
9	KNNR 6	Wykonanie nawierzchni z kostki betonowej ozdobnej o barwie szarej gr. 8 cm na podsypce 2-4 mm gr. 3 cm	m ²		
d.2	0502-03				
		poz.6	m ²	139	
				RAZEM	139
3		Mała architektura			
10		Wykonanie i montaż kwietników parkowych z betonu architektonicznego na wys. 55 cm - zgodnie z rysunkami architektonicznymi 180x50x55	kpl.		
d.3	kalk. własna				
		14	kpl.	14,000	
				RAZEM	14,000
11		Wykonanie i montaż siedzisk z betonu architektonicznego wykończonych drewnem na wys. 45 cm - zgodnie z rysunkami architektonicznymi	kpl.		
d.3	kalk. własna				
		180x50x45	kpl.	10,000	
		10		RAZEM	10,000
12		Wykonanie i montaż opaski wokół drzew z betonu architektonicznego na wys. 55 cm - zgodnie z rysunkami architektonicznymi	kpl.		
d.3	kalk. własna				
		2	kpl.	2,000	
				RAZEM	2,000
4		Zieleń			
13		Przygotowanie podłoża pod rośliny, wykonanie trawnika	kpl.		
d.4	kalk. własna				
		1	kpl.	1,000	
				RAZEM	1,000
14		Dostawa i sadzenie roślin - trzcinnik krótkowłosy	szt.		
d.4	kalk. własna				
		20	szt.	20,000	
				RAZEM	20,000
15		Dostawa i sadzenie roślin - kostrzewa miollasta	szt.		
d.4	kalk. własna				
		60	szt.	60,000	
				RAZEM	60,000
5		Dokumentacja			
16		Opracowanie dokumentacji technicznej	kpl.		
d.5	kalk. własna				
		1	kpl.	1,000	

Lp.	Podstawa	Opis i wyliczenia	j.m.	Poszcz.	Razem
				RAZEM	1 000

KOSZTORYS OFERTOWY

Lp.	Podstawa wyceny	Opis	Jedn. miary	Ilość	Cena zł	Wartość zł (5 x 6)
1	2	3	4	5	6	7
1		roboty rozbiórkowe				
1	KNR 4-04	Rozebranie kwietników/gazonów przed budynkiem	m ³	((2,3*9,5)+0,5)*2 = 21,850	564,34	12 330,83
d.1	0101-02	analogia				
2	KSNR 6 0803-02	Ręczne rozebranie nawierzchni z kostki kamiennej nieregularnej na podsypce cementowo-piaskowej	m ²	(2,3+3)*42,78-2,3*9,5*2-(2,63+12,43+5,75)*1,5 = 151,819	48,11	7 304,01
3	KNNR 6 0801-04	Rozebranie podbudowy z gruntu stabilizowanego gr. 10 cm mechanicznie (wraz z zagospodarowaniem materiału z rozbiórki przez Wykonawcę)	m ²	(2,3+3)*42,78-2,3*9,5*2-(2,63+12,43+5,75)*1,5 = 152	20,06	3 049,12
4	KNR-W 4-01	Wywiezienie samochodami samowyladowniczymi gruzu z rozbieranych konstrukcji na odległość 1 km	m ³	49,196	370,03	18 204,00
d.1	0109-17					
5	KNR-W 4-01	Wywiezienie samochodami samowyladowniczymi gruzu z rozbieranych konstrukcji na każdy następny 1 km	m ³	poz 4 = 49,196	159,64	7 663,49
d.1	0109-20					
		Krotność = 10				
2		Chodnik				
6	KNNR 6 0103-01	Profilowanie i zagęszczanie podłoża wykonywane ręcznie w gruncie kat. II-IV pod warstwy konstrukcyjne nawierzchni	m ²	(2,3+3)*42,78-(5,75+12,43+2,63)*1,5-1,2*0,5*6-9,5*2,3*2-2*139,019	5,90	820,21
d.2	01					
7	KNNR 6 0109-01	Wykonanie podbudowy z gruntu stabilizowanego cementem Rm=2,5 MPa, gr. w-wy 10 cm	m ²	poz 6 = 139	53,82	7 480,99
d.2	01 z.o.2.7.9902-01					
8	KNNR 6 0404-05	Ustawienie obrzeży betonowych 6x20cm na podsypce cementowo - piaskowej 1:4 gr. 5 cm	m	5,3+42,78+3 = 51	51,15	2 608,65
d.2	05					
9	KNNR 6 0502-03	Wykonanie nawierzchni z kostki betonowej ozdobnej o barwie szarej gr. 8 cm na podsypce 2-4 mm gr. 3 cm	m ²	poz 6 = 139	235,03	32 669,17
d.2	03					
3		Mała architektura				
10	kalk. własna	Wykonanie i montaż kwietników parkowych z betonu architektonicznego na wys. 55 cm - zgodnie z rysunkami architektonicznymi 180x50x55	kpl.	14	4 100,00	57 400,00
d.3						
11	kalk. własna	Wykonanie i montaż siedzisk z betonu architektonicznego wykończonych drewnem na wys. 45 cm - zgodnie z rysunkami architektonicznymi 180x50x45	kpl.	10	3 900,00	39 000,00
d.3						
12	kalk. własna	Wykonanie i montaż opaski wokół drzew z betonu architektonicznego na wys. 55 cm - zgodnie z rysunkami architektonicznymi	kpl.	2	2 300,00	4 600,00
d.3						
4		Zieleni				
13	kalk. własna	Przygotowanie podłoża pod rośliny, wykonanie trawnika	kpl.	1	1 430,00	1 430,00
d.4						
14	kalk. własna	Dostawa i sadzenie roślin - trzcinnik krótkowłosy	szk	20	48,50	970,00
d.4						
15	kalk. własna	Dostawa i sadzenie roślin - kostrzewa miotłasta	szk	60	48,50	2 910,00
d.4						
5		Dokumentacja				
16	kalk. własna	Opracowanie dokumentacji technicznej	kpl.	1	4 300,00	4 300,00
d.5						
Wartość kosztorysowa robót bez podatku VAT						202 940,46

Słownie: dwieście dwa tysiące dziewięćset czterdzieści i 46/100 zł

BUDYNEK USŁUGOWY LUBELSKA 59 Tabela 1 WARTOŚCI ELEMENTÓW SCALONYCH

Lp.	Pozycje kosztoryso- we	Nazwa	Wartość	Jedn miary	Ilość jedn.	Wskaźnik na jednost- kę	Udzia ł pro- cento- wy
1	2	3	4	5	6	7	8
1	1 - 5	roboty rozbiórkowe	48 751,45				24,02 %
2	6 - 9	Chodnik	43 579,01				21,47 %
3	10 - 12	Mała architektura	101 000,00				49,77 %
4	13 - 15	Zieleń	5 310,00				2,62%
5	16 - 16	Dokumentacja	4 300,00				2,12%
		RAZEM	202 940,46				100,00 %
Wartość kosztorysowa robót bez podatku VAT			202 940,46				

Słownie: dwieście dwa tysiące dziewięćset czterdzieści i 46/100 zł

OŚWIADCZENIE

Zarząd Spółdzielni Mieszkaniowej w Lubartowie z siedzibą w Lubartowie przy ul. Cichej 6 wyraża zgodę na zawarcie umowy użyczenia działek nr 218/4, 440/3 obręb 10-Lubelska w celu realizacji projektu obywatelskiego pod nazwą „**AAC czyli wykonanie obiektu małej architektury przy budynku ul. Lubelska 59 w Lubartowie**” w ramach Budżetu Obywatelskiego Miasta Lubartów na warunkach zgodnych z postanowieniami uchwały Rady Miasta dotyczących przeprowadzenia konsultacji społecznych w sprawie Budżetu Obywatelskiego jako części budżetu miasta.

Z-ca Prezesa Zarządu
..... Karina Kuleczkowska

Lubartów, 03.10.2023 r.

PREZES ZARZĄDU
mgr Jacek Tomasiak



donice z betonu architektonicznego
wymiary:
wysokość - 55 cm
szerokość - 50 cm
długość - 180 cm
długość donic narożnych - 230 cm



siedziska z betonu architektonicznego z
okładziną drewnianą
wymiary:
wysokość - 45 cm
szerokość - 50 cm
długość - 180 cm

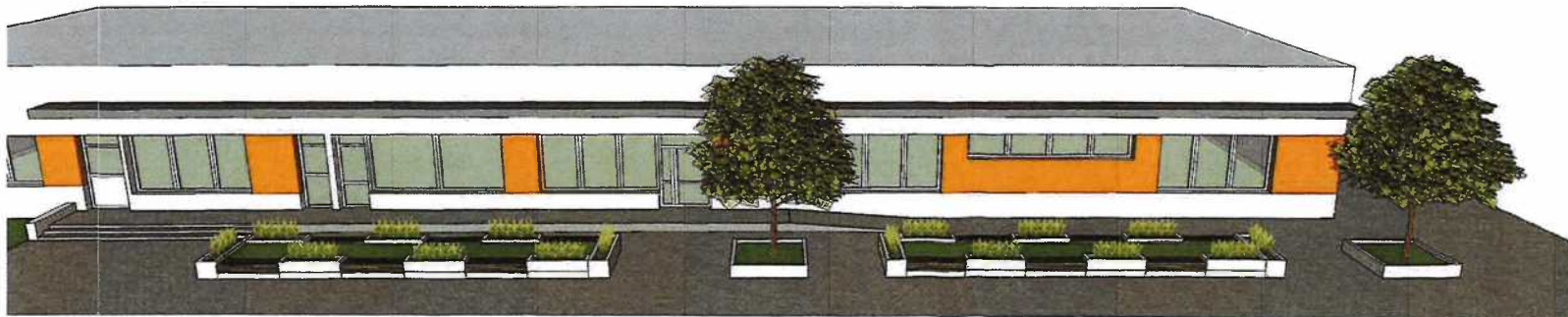

OBIEKT MAŁEJ ARCHITEKTURY W MIEJSCU PUBLICZNYM, SKALA 1:50

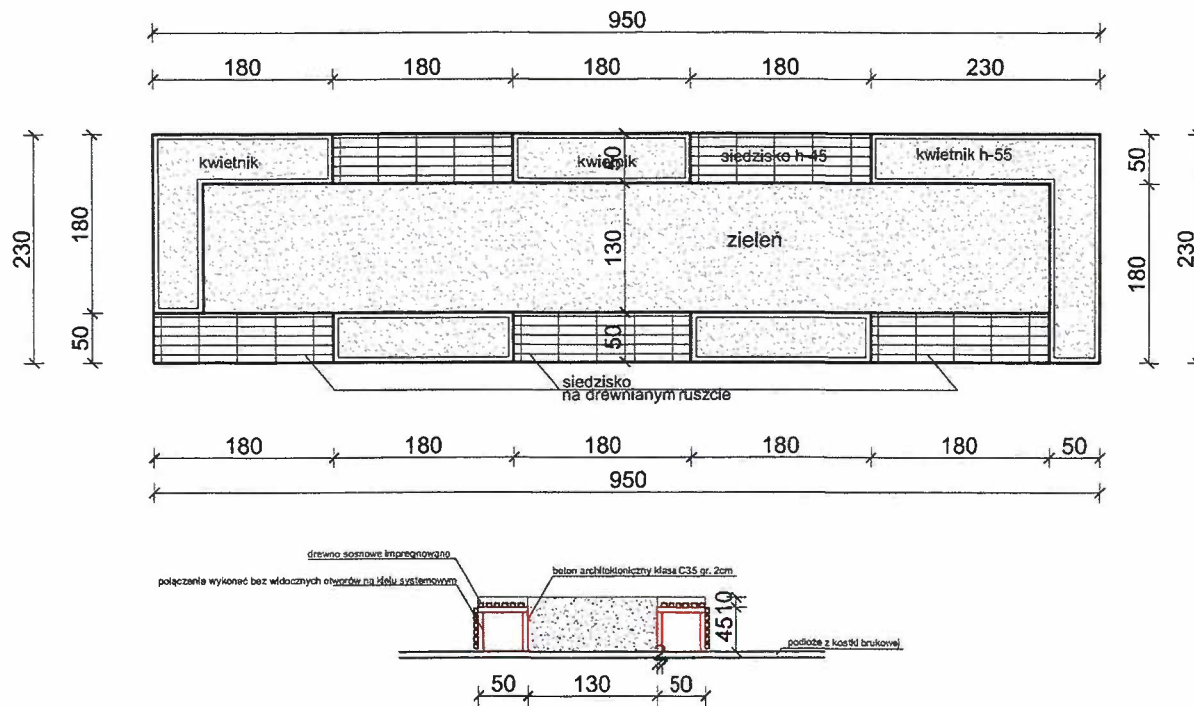

PARAMETRY ELEMENTÓW:

Tabela 1. Tolerancje wymiarowe w zależności od wymiaru głównego i sposobu zastosowania

Wymiar główny	Zastosowanie zespołowe	Zastosowanie pojedyncze
≤1 m	±5 mm	±15 mm
>1 m	±10 mm	±15 mm

Tabela 2.

Zasadnicze charakterystyki	Właściwości użytkowe	Zharmonizowana specyfikacja techniczna
Minimalna klasa betonu	C 35/45	PN-EN 13198:2005
Nasiąkliwość	<6%	